Chateau d'Ax®

COLLEZIONE TAPPETI
Carpet Collection

2020 - 2021

Tappeti a tessitura piatta, meccanici e disegnati con motivi classici, moderni e astratti.
Il sottofondo di questa tipologia di tappeti è dotato di una spalmatura di lattice che li rende antiscivolo.

Flat weave carpets, designed with classic, modern and abstract motifs.
The background of this type of carpets is equipped with a latex coating that makes them non-slip.

pag. 10 **CRACK**
pag. 12 **GRAFFIO**
pag. 14 **CLASSIC**
pag. 16 **BEACH**
pag. 17 **FIRENZE**
pag. 17 **MULTICOLOR**
pag. 18 **FISHBONE**
pag. 19 **MOOD**

Tappeti effetto pelliccia e tappeti materici, di spessore maggiore degli altri.

Fur effect carpets and textured carpets, thicker than the others.

pag. 22 **SANDY**
pag. 24 **CREAMY**
pag. 26 **BALOT**
pag. 28 **CIOTTOLO**
pag. 30 **QUARZO**
pag. 32 **MARMO**
pag. 34 **VELVET**

Tappeti piatti tessuti o annodati a mano, realizzati in materiali naturali.

Hand-woven or hand-knotted flat weave carpets in natural fiber.

pag. 38 **VERA**
pag. 40 **LIBERTY**
pag. 42 **NORA**
pag. 44 **SUSAN**
pag. 46 **PATCHWORK**
pag. 48 **PUKET**
pag. 50 **JACKY**
pag. 52 **NORDIC**
pag. 54 **ELLA**

Tappeti sia tessuti o annodati a mano in fibre naturali, sia taftati meccanici in fibre sintetiche.
L'effetto del vello varia a seconda del materiale usato e può essere opaco con la lana
oppure lucido con la seta di banano/viscosa.

Hand-woven or hand-knotted carpets in natural fiber, or mechanically tufted in synthetic fiber.
The effect of the fleece varies depending on the material used and can be opaque with wool
or shiny with banana / viscose silk.

pag. 58 **DAMA**
pag. 60 **ANDROMEDA**
pag. 62 **STRIPES**
pag. 64 **ANA e PURNA**
pag. 66 **MILANO**
pag. 68 **SUGAR**
pag. 70 **SOFTLIGHT**
pag. 72 **PUZZLE**

pag. 75 **MANUTENZIONE - DISPONIBILITÀ PRODOTTI**
MAINTENANCE - PRODUCT AVAILABILITY

Chateau d'Ax®

I NOSTRI TAPPETI
OUR CARPETS

Chateau d'Ax presenta la sua nuova collezione di tappeti prodotti rigorosamente a mano seguendo antiche tecniche che vengono tramandate da artigiano ad artigiano.

In questa collezione materie prime e idee creative s'intrecciano indissolubilmente, generando la bellezza unica di ciò che è stato realizzato dalla cura, precisione e gusto dei Maestri artigiani, attraverso un lavoro minuzioso svolto con pazienza e passione.

Quello che rende unico e riconoscibile ogni tappeto è, quindi, l'inevitabile presenza di micro irregolarità, segno dell'azione e della passione del lavoro dell'uomo.

Chateau d'Ax presents its new carpets collection strictly produced by hand following ancient techniques that are handed down from craftsman to craftsman.

In this collection, raw materials and creative ideas intertwine indissolubly, generating the unique beauty of what has been made by the care, precision and taste of the master craftsmen, through a meticulous work carried out with patience and passion.

What makes each carpet unique and recognizable is, therefore, the inevitable presence of micro irregularities, a sign of action and passion for human work.

Chateau d'Ax®

Tappeti a tessitura piatta, meccanici e disegnati
con motivi classici, moderni e astratti.
Il sottofondo di questa tipologia di tappeti è dotato
di una spalmatura di lattice che li rende antiscivolo.

Flat weave carpets, designed with classic, modern and abstract motifs.
The background of this type of carpets is equipped with a latex coating
that makes them non-slip.

CRACK

Tappeto a tessitura meccanica jacquard.

Carpet with jacquard mechanical weaving.

8618

8629

8723

GRAFFIO

8419

8420

8421

8655

8785

8925

8926

8956

Misure (cm) Dimensions (cm)	Prezzo Price
80 x 150	€ 173
140 x 200	€ 403
170 x 240	€ 587
200 x 280	€ 806
230 x 330	€ 1.093
280 x 360	€ 1.451

Materiali: 85% Cotone - 15% Poliestere

Materials: 85% Cotton - 15% Polyester

CLASSIC

Tappeto a tessitura meccanica jacquard.

Carpet with jacquard mechanical weaving.

8263

8383

8257

8254

8259

8258

8255

8261

8260

9145

9146

9147

9148

Misure (cm) Dimensions (cm)	Prezzo Price
80 x 150	€ 173
140 x 200	€ 403
170 x 240	€ 587
200 x 280	€ 806
230 x 330	€ 1.093
280 x 360	€ 1.451

Materiali: 100% Cotone

Materials: 100% Cotton

Chateau d'Ax®

BEACH

Tappeto a tessitura meccanica jacquard.

Carpet with jacquard mechanical weaving.

9132

9133

9134

9135

9136

Misure (cm) Dimensions (cm)	Prezzo Price
140 x 200	€ 403
170 x 240	€ 587
200 x 280	€ 806
230 x 330	€ 1.093
280 x 360	€ 1.451

Materiali: 85% Cotone - 15% Poliestere

Materials: 85% Cotton - 15% Polyester

Chateau d'Ax®

FIRENZE

Tappeto a tessitura meccanica jacquard.

Carpet with jacquard mechanical weaving.

8545

8546

8547

MULTICOLOR

8015

8084

8101

8108

8981

8982

8985

Misure (cm) Dimensions (cm)	Prezzo Price
80 x 150	€ 173
140 x 200	€ 403
170 x 240	€ 587
200 x 280	€ 806
230 x 330	€ 1.093
280 x 360	€ 1.451

Materiali: 100% Cotone

Materials: 100% Cotton

Chateau d'Ax®

MOOD

8714

8715

8716

8717

8718

9125

9126

FISHBONE

Tappeto a tessitura meccanica jacquard.

Carpet with jacquard mechanical weaving.

8422

8425

8652

8927

8928

8929

8951

Misure (cm) Dimensions (cm)	Prezzo Price
80 x 150	€ 173
140 x 200	€ 403
170 x 240	€ 587
200 x 280	€ 806
230 x 330	€ 1.093
280 x 360	€ 1.451

Materiali: 85% Cotone - 15% Poliestere

Materials: 85% Cotton - 15% Polyester

Chateau d'Ax®

Tappeti effetto pelliccia e tappeti materici, di spessore maggiore degli altri.

Fur effect carpets and textured carpets, thicker than the others.

SANDY

Effetto pelliccia, bicolore in un tappeto tessuto a mano su base in cotone.
Fur effect, two-tone in a hand-woven rug on a cotton backing.

Materiale: 80% Poliestere - 20% Cotone
Material: 80% Polyester - 20% Cotton

Misure (cm) Dimensions (cm)	Prezzo Price
160 x 230	€ 552
180 x 280	€ 756

01

02

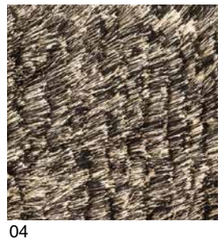
04

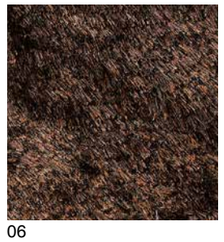
06

Chateau d'Ax®

CREAMY

Morbidi tappeti shaggy monocolore per scaldare i tuoi spazi.

Soft single-colored shaggy carpets to warm up your spaces.

Materiale: 100% Polipropilene
Material: 100% Polypropylène

60

70

Misure (cm) Dimensions (cm)	Prezzo Price
150 x 200	€ 513
170 x 230	€ 738
200 x 250	€ 808
200 x 300	€ 955
300 x 400	€ 1.805
Ø200 cm	€ 690
Ø400 cm	€ 2.360

BALOT

Tappeto tessuto a mano, realizzato in lana cotta con inserti di poliestere.
Effetto materico su una superficie soffice.

Hand-woven rug, made out of felted wool with polyester inserts
A material effect on a soft surface.

Materiale: 70% Lana Cotta - 20% Poliestere - 10% Cotone
Material: 70% Felted Wool - 20% Polyester - 10% Cotton

01

04

05

Misure (cm) Dimensions (cm)	Prezzo Price
170 x 240	€ 783
200 x 300	€ 1.152

CIOTTOLO

Tappeto materico tessuto a mano. Coccola i tuoi sensi camminandoci sopra.

Hand-woven carpet. Pamper your senses by walking on it.

Materiale: 100% Pura Lana Vergine
Material: 100% Pure New Wool

29201

29204

29206

29207

29208

Misure (cm) Dimensions (cm)	Prezzo Price
140 x 200	€ 1.067
170 x 240	€ 1.564
200 x 300	€ 2.261
250 x 350	€ 3.499

QUARZO

Morbido tappeto tessuto dalla superficie composita.
Accompagna i tuoi passi con garbo.

Soft woven rug with a composite surface.
Accompany your steps gracefully.

Materiale: 100% Pura Lana Vergine/Tencel™
Material: 100% Pure New Wool/Tencel™

Misure (cm) Dimensions (cm)	Prezzo Price
140 x 200	€ 673
170 x 240	€ 865
200 x 300	€ 1.347

067101

067104

067105

067108

067118

MARMO

Tappeto tessuto a mano dai toni multicolore. Un tocco creativo e sbarazzino per la tua casa.

Hand-woven rug in multicolored tones. A creative and playful touch for your home.

Materiale: 100% Pura Lana Vergine
Material: 100% Pure New Wool

29501

29503

29504

29505

29507

29500

29517

Misure (cm) Dimensions (cm)	Prezzo Price
140 x 200	€ 1.058
170 x 240	€ 1.535
200 x 300	€ 2.290
250 x 350	€ 3.329

VELVET

Soffice tappeto tessuto, realizzato in lana.
Una distesa di morbida ghiaia ai tuoi piedi.

Soft woven carpet, made of wool.
A stretch of soft gravel at your feet.

Materiale: 100% Pura Lana Vergine
Material: 100% Pure New Wool

68209

68201

68211

Misure (cm) Dimensions (cm)	Prezzo Price
140 x 200	€ 861
170 x 240	€ 1.198
200 x 300	€ 1.718
250 x 350	€ 2.642

Tappeti piatti tessuti o annodati a mano, realizzati in materiali naturali.

Hand-woven or hand-knotted flat weave carpets in natural fiber.

Chateau d'Ax®

01

02

03

04

VERA

Tappeto a tessitura piatta, realizzato a mano in pura lana. Arreda con discrezione.

Flat weave rug, made in pure wool, hand-woven. It furnishes with discretion.

Materiale: 80% Lana - 20% Cotone
Material: 80% Wool - 20% Cotton

Misure (cm) Dimensions (cm)	Prezzo Price
170 x 240	€ 392
200 x 300	€ 576
240 x 340	€ 783

5477

LIBERTY

Tappeti annodati in fibre naturali. Il soggetto si sposa con lavorazione e colori.

Carpets knotted in natural fibers. The subject is combined with processing and colors.

Materiale: 80% Canapa - 20% Cotone
Material: 80% Hemp - 20% Cotton

Misure (cm) Dimensions (cm)	Prezzo Price
160 x 240	€ 484
240 x 300	€ 907

6026

NORA

Tappeti dall’anima naturale in cui si intrecciano fibre tinte in tre differenti colorazioni.

Carpets with a natural soul in which fibers are woven in three different colors.

Materiale: 80% Canapa - 20% Cotone
Material: 80% Hemp - 20% Cotton

02

03

04

08

Misure (cm) Dimensions (cm)	Prezzo Price
200 x 300	€ 720
240 x 350	€ 1.008

Chateau d’Ax®

01

02

03

04

SUSAN

Il decoro a treccia dell'antica tecnica sumak è un motivo senza tempo.

The decorative braid created with the ancient sumak tecnique is a timeless pattern.

Materiale: 80% Canapa - 20% Cotone
Material: 80% Hemp - 20% Cotton

Misure (cm) Dimensions (cm)	Prezzo Price
170 x 240	€ 368
200 x 300	€ 540
240 x 350	€ 756

PATCHWORK

Pezzi unici, annodati a mano, tagliati e cuciti per una rivisitazione del tradizionale tappeto anatolico.

Unique pieces, hand-knotted, cut and sewn for a reinterpretation of the traditional Anatolian carpet.

Materiale: 80% Lana - 20% Cotone
Material: 80% Wool - 20% Cotton

Misure (cm) Dimensions (cm)	Prezzo Price
170 x 240	€ 980
200 x 300	€ 1.440
250 x 350	€ 2.100

Grigio Chiaro
Light Grey

Grigio Scuro
Dark Grey

Nero
Black

Beige
Beige

Marrone
Brown

Viola
Violet

Verde
Green

Turchese
Turquoise

Jeans
Jeans

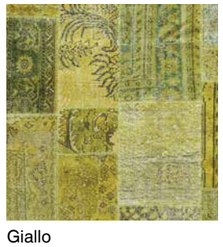

Giallo
Yellow

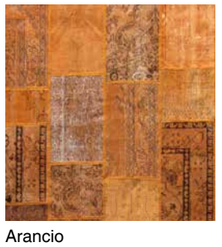

Arancio
Orange

Rosso
Red

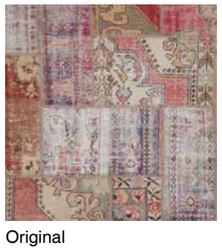

Original
Original

Multicolor
Multicolor

PUKET

Tappeti a tessitura piatta realizzati a mano dallo spirito giocoso.

Hand-woven flat carpets with a playful spirit.

Materiale: 100% Pura Lana Vergine
Material: 100% Pure New Wool

Misure (cm) Dimensions (cm)	Prezzo Price	
100 x 300	€ 354	solo 48607 only
140 x 200	€ 321	
160 x 230	€ 417	
200 x 280	€ 641	
250 x 350	€ 1.101	

048500

048507

48100

48607

JACKY

Tappeti tessuti a mano dai ritmi anni ‘60 con decoro tipo pied-de-poule.

Hand-woven carpets from the rhythms of the ‘60s with pied-de-poule decoration.

Materiale: 100% Pura Lana Vergine
Material: 100% Pure New Wool

*49805
Materiale: Pura Lana Vergine e Viscosa
Material: Pure New Wool and Viscose

Misure (cm) Dimensions (cm)	Prezzo Price
140 x 200	€ 354
160 x 230	€ 465
200 x 280	€ 714
250 x 350	€ 1.255

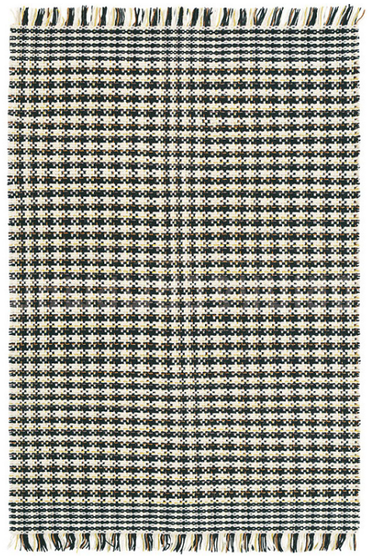

49903

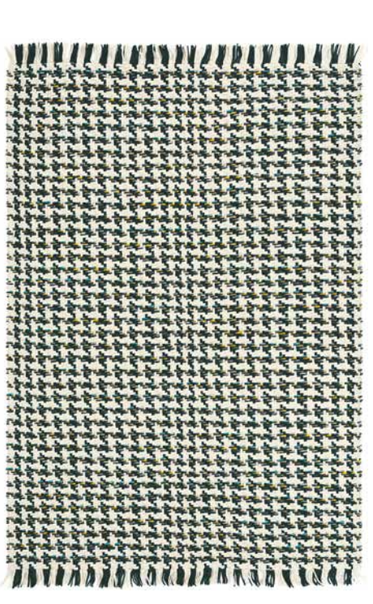

*49805

48907

48307

048007

048005

NORDIC

Tappeti tessuti a mano con disegni geometrici dal sapore nordico.

Hand-woven rugs with geometrical designs and Nordic flavour.

Materiale: 100% Pura Lana Vergine
Material: 100% Pure New Wool

Misure (cm) Dimensions (cm)	Prezzo Price
140 x 200	€ 321
160 x 230	€ 417
200 x 280	€ 641
250 x 350	€ 1.101

Chateau d'Ax®

ELLA

Tappeti intrecciati a mano dalle tinte pastello. Una fresca ventata di country chic per la tua casa.

Hand-woven carpets in pastel shades. A fresh wave of country chic for your home.

Materiale: 100% Pura Lana Vergine
Material: 100% Pure New Wool

Misure (cm) Dimensions (cm)	Prezzo Price
140 x 200	€ 354
160 x 230	€ 465
200 x 280	€ 714
250 x 350	€ 1.255

49508

49206

49506

49207

49502

49201

Tappeti sia tessuti o annodati a mano in fibre naturali, sia taftati meccanici in fibre sintetiche.
L’effetto del vello varia a seconda del materiale usato e può essere opaco con la lana oppure lucido con la seta di banano/viscosa.

Hand-woven or hand-knotted carpets in natural fiber, or mechanically tufted in synthetic fiber. The effect of the fleece varies depending on the material used and can be opaque with wool or shiny with banana / viscose silk

DAMA

Tappeti annodati a mano dalla geometria semplice e dai colori tonali.
La scacchiera è il risultato dell'alternarsi di due differenti tecniche di lavorazione.

Hand-knotted carpets with simple geometry and tonal colours.
The chessboard is the result of the alternation of two different working techniques.

Materiale: 90% Lana - 10% Cotone
Material: 90% Wool - 10% Cotton

01

02

03

04

05

Misure (cm) Dimensions (cm)	Prezzo Price
170 x 240	€ 734
220 x 280	€ 1.108

ANDROMEDA

Elegante e brillante tappeto in fibra di banano, ‘Andromeda’ è un classico intramontabile.

Elegant and brilliant carpet in banana fiber, ‘Andromeda’ is a timeless classic.

Materiale: 80% Seta di banano - 20% Cotone
Material: 80% Banana silk - 20% Cotton

01

02

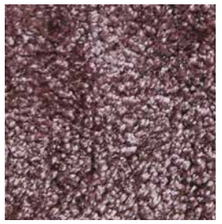
06

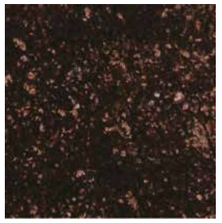
08

09

10

13

14

Misure (cm) Dimensions (cm)	Prezzo Price
180 x 240	€ 907
200 x 300	€ 1.260

STRIPES

Righe, righe e ancora righe! I colori si ripetono in una trama a vello e bouclé.

Stripes, stripes and more stripes! The colors are repeated in a cut and loop texture.

Materiale: 80% Lana - 20% Cotone
Material: 80% Wool - 20% Cotton

01

02

Misure (cm)
Dimensions (cm)

180 x 240

Prezzo
Price

€ 880

51901

ANA

Tappeti annodati a mano ‘60 nodi’. Un allegro zigzag che spezza la monotonia.

Hand-knotted carpets ‘60 knots’. A cheerful zigzag that breaks the monotony.

Materiale: 100% Pura Lana Vergine/Viscosa
Material: 100% Pure New Wool/Viscose

Misure (cm) Dimensions (cm)	Prezzo Price
140 x 200	€ 644
170 x 240	€ 962
200 x 300	€ 1.395
250 x 350	€ 2.113

PURNA

51904

51104

51214

MILANO

Tappeti annodati a mano ‘60 nodi’. Come camminare su una distesa di nubi.

Hand-knotted carpets ‘60 knots’. Like walking on a cloud bed.

Materiale: 100% Pura Lana Vergine
Material: 100% Pure New Wool

Misure (cm) Dimensions (cm)	Prezzo Price
140 x 200	€ 644
170 x 240	€ 962
200 x 300	€ 1.395
250 x 350	€ 2.113

SUGAR

Tappeti dall'effetto serico prodotti con un filato altamente tecnico.

Rugs made of a very technical fiber that gives a beautiful shiny effect.

Materiale: 100% Polietilene
Material: 100% Polyéthylène

11

70

72

74

75

76

78

83

85

92

Misure (cm) Dimensions (cm)	Prezzo Price
150 x 200	€ 347
170 x 230	€ 502
200 x 250	€ 549
200 x 300	€ 650
300 x 400	€ 1.234
Ø200 cm	€ 489
Ø400 cm	€ 1.638

SOFTLIGHT

Morbido e resistente.
Connubio perfetto tra comfort e praticità.

Soft and durable.
Perfect combination of comfort and practicality.

Materiale: 100% Polipropilene - SD
Material: 100% Polpropylene - SD

Misure (cm) Dimensions (cm)	Prezzo Price
150 x 200	€ 357
170 x 230	€ 499
200 x 250	€ 548
200 x 300	€ 643
300 x 400	€ 1.181
Ø200 cm	€ 482
Ø400 cm	€ 1.528

119

125

172

173

174

175

176

177

178

179

183

186

190

212

PUZZLE

Moderno e alternativo,
realizzato con materiali tecnici uniti con velcro.

Modern and alternative,
made with technical materials joined with velcro.

Materiale: 100% Polipropilene - SD
Material: 100% Polyropylene - SD

Misure (cm) Dimensions (cm)	Prezzo Price
200 x 300	€ 980

01

02

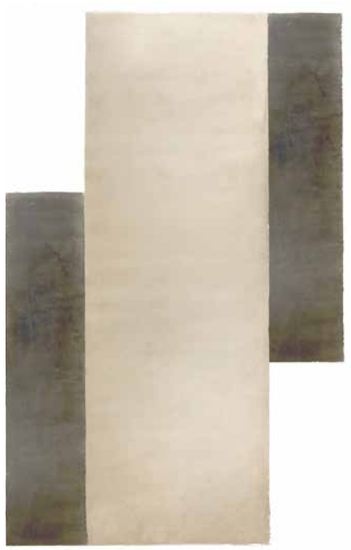

03

Chateau d'Ax®

Manutenzione prodotto
Product maintenance

Disponibilità prodotto
Product availability

UNA BUONA MANUTENZIONE È FONDAMENTALE PERCHÉ IL TAPPETO DURI NEL TEMPO.

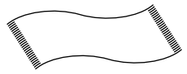

USO
Nel primo periodo di utilizzo molti tappeti realizzati con fibre naturali potrebbero rilasciare dei residui di peluria come conseguenza del calpestio, tuttavia una regolare attività di aspirazione consente di tenerli puliti finché il fenomeno non si esaurisce naturalmente.
Meglio evitare che il tappeto (e i pavimenti) diventino troppo sporchi proteggendo gli ingressi della casa con barriera o tappeti dedicati.

USE
In the initial period of use, many rugs made with natural fibres could shed fluff as a result of being walked on, however regular vacuuming ensures they remain clean until the phenomenon naturally comes to an end.
It is advisable to prevent the rug (and floors) from getting too dirty by protecting the entrances to the home by means of a barrier or dedicated mats.

PULIZIA QUOTIDIANA
Aspirare accuratamente e frequentemente il tappeto, preferibilmente sempre in direzione del vello. Si consiglia l'uso di un ASPIRAPOLVERE DI MEDIA POTENZA, evitando di utilizzare spazzole o battitappeto poiché può danneggiare il vello. Non dimenticare di aspirare la parte posteriore del tappeto almeno una volta al mese.
SE DEI FILI AFFIORANO DALLA SUPERFICIE, vanno tagliati a raso tappeto con delle forbici. Si raccomanda di NON TIRARE MAI I FILI.

DAILY CLEANING
Vacuum the rug carefully and frequently, preferably always in the direction of the pile. We recommend using a MEDIUM POWER VACUUM CLEANER, avoiding the use of brushes or carpet cleaners as these could damage the pile. Don't forget to vacuum the back of the rug at least once a month.
IF ANY THREADS EMERGE FROM THE SURFACE, they should be cut flush with the rug using scissors.
NEVER PULL ON THE THREADS.

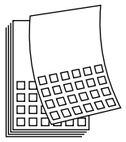

L'USURA
Non posizionare mai tappeti su pavimenti umidi o bagnati. Cambiare il verso del tappeto una o due volte all'anno in modo da rallentare e ripartire l'usura su tutta la superficie. Porre dei pezzi di feltro sotto alle gambe dei mobili per alleggerire il peso sul vello e spostarli con frequenza, anche di pochi centimetri. Infatti, quando si posiziona un peso sul tappeto, esso esercita una pressione costante sul vello che può rimanere schiacciato. I colori e le fibre naturali tendono a sbiadire in modo non uniforme, inoltre lana e cotone si seccano e diventano più fragili. Si consiglia quindi di evitare l'esposizione diretta e continua alla luce del sole e si raccomanda inoltre di ruotare il tappeto per rendere più omogeneo lo scolorimento.

WEAR
Never place rugs on damp or wet floors. Change the direction of the rug once or twice a year in order to slow down and distribute wear over the entire surface. Position felt pads under furniture legs to lighten the weight on the pile and move them frequently, even just an inch or so. When a weight is positioned on the rug, it exerts constant pressure on the pile which can be crushed. Natural colours and fibres tend to fade unevenly. Wool and cotton also dry out and become more brittle. It is therefore advisable to avoid direct and continuous exposure to sunlight and also to rotate the rug to make the discolouration more even.

LE PIEGHE
Arrotolare sempre il tappeto, NON PIEGARLO MAI per lunghi periodi. Se lo si ritira in un luogo umido come la cantina, della carta da giornale all'interno può aiutare ad assorbire l'umidità. Quando lo stesso viene poi riutilizzato necessita anzitutto di essere aperto perché elimini l'umidità in eccesso e le fibre possano distendersi.

CREASES
Always roll up the rug. NEVER FOLD IT UP for long periods. If storing it in a damp place like a basement, some newspaper inside can help absorb moisture. When it is then reused, it first needs to be opened up to eliminate excess moisture and allow the fibres to stretch.

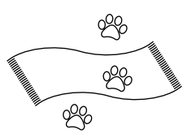

AMICI A QUATTRO ZAMPE
Attenzione che non rovinino il tappeto con le unghie. L'urina rischia di macchiare e bruciare il vello, tuttavia esistono dei trattamenti specifici presso i centri specializzati.

FOUR-LEGGED FRIENDS
Be careful that they do not damage the rug with their nails. Urine may stain and burn the pile, however specific treatments are available at specialist centres.

GOOD MAINTENANCE IS ESSENTIAL TO ENSURE THE RUG LASTS OVER TIME.

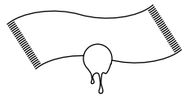

RIMOZIONE DELLE MACCHIE
Tentare di rimuovere il più possibile lo sporco asportandolo con un cucchiaio o un coltello smussato. Se la macchia viene causata da cibo o liquidi, asciugare prima possibile. Inumidire un panno di cotone bianco con acqua tiepida, strizzarlo e posarlo sopra la macchia. Ripetere l'operazione. Utilizzare sempre DETERGENTI NEUTRI, non candeggina o liquidi con un elevato PH e possibilmente provare prima la reazione su un angolo del tappeto. Agire sempre dal bordo esterno della macchia verso il centro, avendo cura di NON STROFINARE e, successivamente, asciugare con un ventilatore o con un asciugacapelli con aria fredda.
Per ripristinare il vello, usare una spazzola morbida ed asciutta. Attenzione: la mancata ed accurata asciugatura del tappeto può causare muffa danneggiando significativamente il tappeto.
Se la macchia persiste rivolgersi ad un centro specializzato.

STAIN REMOVAL
Try to remove as much dirt as possible using a spoon or a blunt knife. If the stain is caused by food or liquids, dry it as soon as possible. Dampen a white cotton cloth with warm water, wring it out and lay it over the stain. Repeat the operation. Always use NEUTRAL DETERGENTS, not bleach or liquids with a high PH and if possible, test the reaction first on a corner of the rug. Always work from the outer edge of the stain towards the centre, taking care NOT TO RUB. Then dry with a fan or a hairdryer on the cold air setting. To refresh the pile, use a soft, dry brush. Caution: failure to dry the rug thoroughly can lead to mould, causing significant damage.
If the stain persists, contact a specialist centre.

LAVAGGIO FAI DA TE
Ogni tre o quattro mesi si può rinfrescare il tappeto con una soluzione di acqua e aceto bianco, usando una spazzola da bucato e seguendo la direzione del vello. L'aceto igienizza e ravviva i colori.

WASHING AT HOME
Every three or four months you can refresh the rug with a solution of water and white vinegar, using a clothes brush and following the direction of the pile. Vinegar sanitises and brightens the colours.

LAVAGGIO SPECIALIZZATO
La pulizia a casa non è mai efficace quanto un lavaggio professionale. Contattateci o rivolgetevi ad un centro specializzato. Il lavaggio consigliato per il tappeto è ad acqua in piano, con acqua fredda o tiepida e detersivi neutri, infine con asciugatura sempre in piano.

SPECIALIST CLEANING
Cleaning at home is never as effective as a professional wash. Contact us or go to a specialist centre.
We recommend washing the rug with water on a flat surface, using cold or lukewarm water and neutral detergents and finally always drying flat.

RESTAURO
Se succede qualcosa al tappeto non aspettare troppo tempo: la situazione può peggiorare e far aumentare il costo della riparazione.

RESTORATION
If something happens to the rug, don't wait too long: the situation might get worse and increase the cost of the repair.

SOTTOTAPPETO ANTISCIVOLO
Utilizzarlo è altamente consigliato non solo perché previene incidenti domestici, ma anche perché diminuisce la frizione con il pavimento, prolungando la vita del tappeto.

NON-SLIP UNDERLAY
Using an underlay is highly recommended, not only because it prevents domestic accidents but also because it decreases friction with the floor, extending the life of the rug.

Chateau d'Ax®

DISPONIBILITÀ PRODOTTO
PRODUCT AVAILABILITY

		Disponibilità Prodotto (settimane) Product availability (weeks)	Misure speciali Special dimesions	Disponibilità Prodotto (settimane) Product availability (weeks)
pag. 10	**CRACK**	3		
pag. 12	**GRAFFIO**	3		
pag. 14	**CLASSIC**	3		
pag. 16	**BEACH**	3		
pag. 17	**FIRENZE**	3		
pag. 17	**MULTICOLOR**	3		
pag. 18	**FISHBONE**	3		
pag. 19	**MOOD**	3		
pag. 22	**SANDY**	2	oltre i 6 mq - over 6 sqm	15
pag. 24	**CREAMY**	3	su misura - custom size	3
pag. 26	**BALOT**	2	oltre i 6 mq - over 6 sqm	15
pag. 28	**CIOTTOLO**	3	oltre i 4 mq - over 4 sqm	10
pag. 30	**QUARZO**	3	oltre i 4 mq - over 4 sqm	8
pag. 32	**MARMO**	3	oltre i 4 mq - over 4 sqm	10
pag. 34	**VELVET**	3	oltre i 4 mq - over 4 sqm	8
pag. 38	**VERA**	2	oltre i 6 mq - over 6 sqm	15
pag. 40	**LIBERTY**	2	oltre i 6 mq - over 6 sqm	15
pag. 42	**NORA**	2	oltre i 6 mq - over 6 sqm	15
pag. 44	**SUSAN**	2	oltre i 6 mq - over 6 sqm	15
pag. 46	**PATCHWORK**	2	oltre i 6 mq - over 6 sqm	5
pag. 48	**PUKET**	3		
pag. 50	**JACKY**	3	oltre i 4 mq - over 4 sqm	16
pag. 52	**NORDIC**	3		
pag. 54	**ELLA**	3	oltre i 4 mq - over 4 sqm	16
pag. 58	**DAMA**	2	oltre i 6 mq - over 6 sqm	15
pag. 60	**ANDROMEDA**	2	oltre i 6 mq - over 6 sqm	15
pag. 62	**STRIPES**	2	oltre i 6 mq - over 6 sqm	15
pag. 64	**ANA e PURNA**	3	oltre i 4 mq - over 4 sqm	16
pag. 66	**MILANO**	3	oltre i 4 mq - over 4 sqm	16
pag. 68	**SUGAR**	3	su misura - custom size	3
pag. 70	**SOFTLIGHT**	3	su misura - custom size	3
pag. 72	**PUZZLE**	3	su misura - custom size	3

Chateau d'Ax®

COLLEZIONE TAPPETI
Carpet Collection

2020 - 2021